

VÝKAZ DOSAVADNÍHO A NOVÉHO STAVU ÚDAJŮ KATASTRU NEMOVITOSTÍ

Dosavadní stav				Nový stav									
Označení pozemku parc. číslem	Výměra parcely		Druh pozemku Způsob využití	Označení pozemku parc. číslem	Výměra parcely		Druh pozemku Způsob využití	Typ stavby Způsob využití	Způsob určení výměr	Porovnání se stavem evidence právních vztahů			
	ha	m <sup>2</sup>			ha	m <sup>2</sup>				Díl přecház z pozemku označeného v katastru nemovitostí	Číslo listu vlastnictví	Výměra dílu	
			ha		m <sup>2</sup>	ha	m <sup>2</sup>						
1139	21	59	ostat.p.l. manipulační pl.	1139/1	15	12	ostat.p.l. manipulační pl.		0	1139	1	15	12
				1139/2	5	88	ostat.p.l. manipulační pl.		2	1139	1	5	88
				1139/3		59	ostat.p.l. manipulační pl.		2	1139	1		59
	21	59			21	59							

Seznam souřadnic (S-JTSK)  
Číslo bodu Souřadnice pro zápis do KN  
Y X Kod kv. Poznámka

K.o.	Hodkovice nad Mohelkou (640344)				
108-120	687254.67	985155.04	3	roh podezdřivky	
108-122	687260.29	985169.84	3	roh podezdřivky	
581-93	687212.95	985184.82	3	označen dočasně-barva	
584-60	687198.70	985184.43	3	sloupek betonový	
593-23	687226.82	985163.08	3	roh budovy	
593-25	687220.31	985162.87	3	roh budovy	
593-26	687206.34	985166.95	3	roh budovy	
593-27	687206.48	985162.34	3	označen dočasně-barva	
1178-1	687206.05	985177.88	3	roh budovy	
1	687219.98	985157.80	3	sloupek kovový	
2	687256.08	985158.74	3	hřeb	
3	687219.81	985162.39	3	sloupek kovový	
4	687205.62	985184.62	3	sloupek betonový	

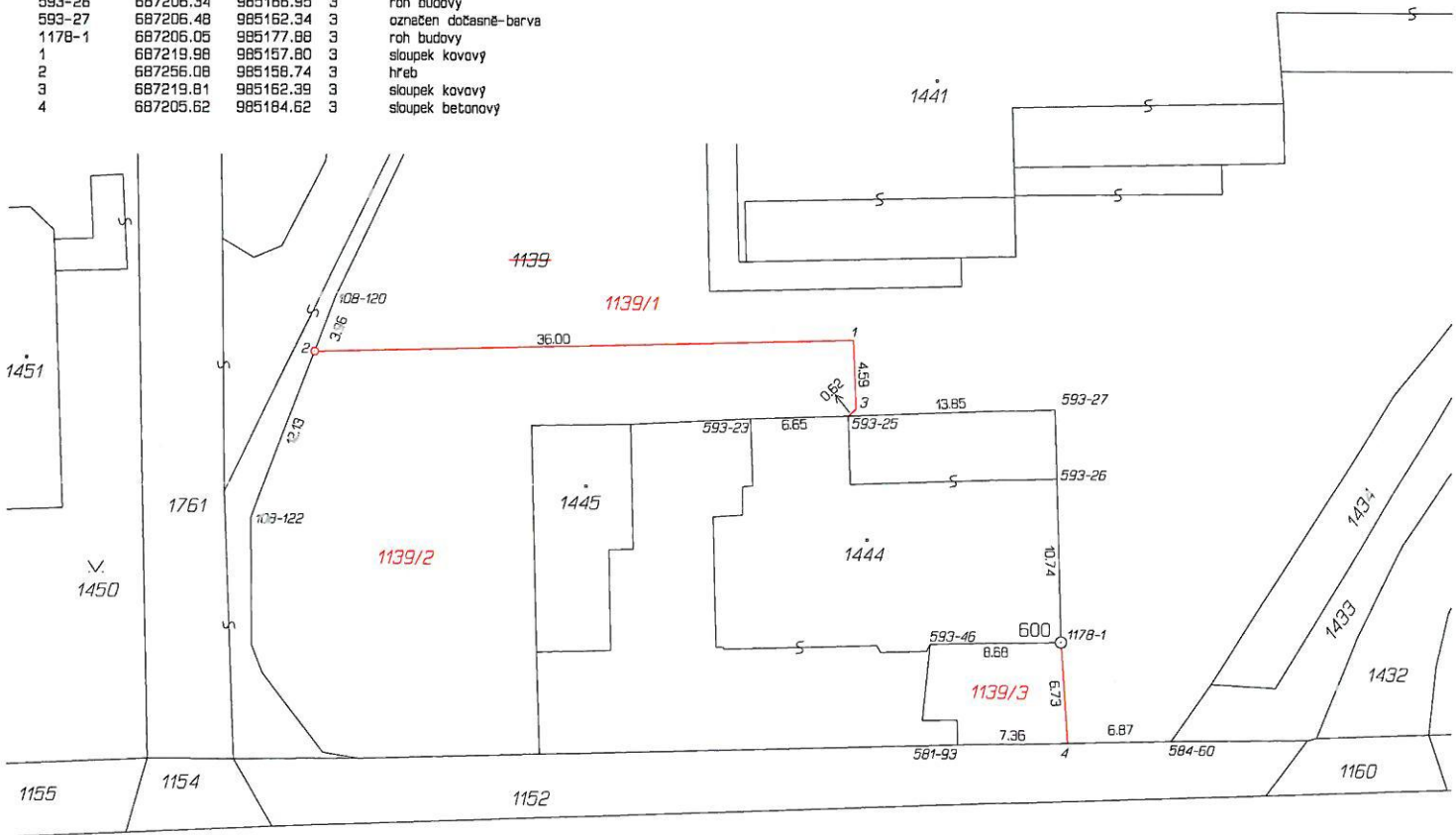

1153/1

<b>GEOMETRICKÝ PLÁN</b> pro rozdělení pozemku	Geometrický plán overil úředně oprávněný zeměměřický inženýr:	Stejnopis overil úředně oprávněný zeměměřický inženýr:
	Jméno, příjmení: [redacted]	Jméno, příjmení: [redacted]
	Číslo položky seznamu úředně oprávněných zeměměřických inženýrů: 764/95	Číslo položky seznamu úředně oprávněných zeměměřických inženýrů: 764/95
	Dne: 25. října 2016 Číslo: 221/2016	Dne: 4. listopadu 2016 Číslo: 90/2016
	Náležitostmi a přesností odpovídá právním předpisům.	Tento stejnopis odpovídá geometrickému plánu v elektronické podobě uloženému v dokumentaci katastrálního úřadu.
Vyhotovitel: Geodézie Český Raj GP s.r.o. Libštát 326 512 03 Libštát www.geodzieceskyraj.cz	Katastrální úřad souhlasí s označováním parcel.  KÚ pro Liberecký kraj KP Liberec [redacted] 2016.11.04 10:18:07 CET	
Číslo plánu: 1547-104/2016	Overení stejnopisu geometrického plánu v listinné podobě.	
Okres: Liberec	[redacted]	
Obec: Hodkovice nad Mohelkou	[redacted]	
Kat. území: Hodkovice nad Mohelkou	[redacted]	
Mapový list: DKM Turnov 4-2/31	[redacted]	
Dosavadním vlastníkům pozemků byla poskytnuta možnost seznámit se v terénu s průběhem navrhovaných nových hranic které byly označeny předepsaným způsobem: viz seznam souřadnic	[redacted]	