

VÝKAZ DOSAVADNÍHO A NOVÉHO STAVU ÚDAJŮ KATASTRU NEMOVITOSTÍ

Dosavadní stav			Nový stav									
Označení pozemku parc. číslem	Výměra parcely ha m ²	Druh pozemku Způsob využití	Označení pozemku parc. číslem	Výměra parcely ha m ²	Druh pozemku Způsob využití	Typ stavby Způsob využití	Zpús. určení výměr	Porovnání se stavem evidence právních vztahů				
								Díl přechází z pozemku označeného v katastru nemovitostí		Číslo listu vlastnictví	Výměra dílu ha m ²	Označení dílu
1754/8								1754/8				

Druh věcného břemene: A a B - právo chůze a jízdy
 Oprávněný: dle smlouvy

GEOMETRICKÝ PLÁN pro rozdělení pozemku vymezení rozsahu věcného břemene k části pozemku	Geometrický plán ověřil úředně oprávněný zeměměřický inženýr Jméno, příjmení: ██████████ Číslo položky seznamu úředně oprávněných zeměměřických inženýrů 2290/06 Dne: 5.12.2016 Číslo: 286/2016 Náležitosti a přesnosti odpovídá právním předpisům.	Stejnopis ověřil úředně oprávněný zeměměřický inženýr: Jméno, příjmení: ██████████ Číslo položky seznamu úředně oprávněných zeměměřických inženýrů 2290/06 Dne: 14.12.2016 Číslo: 296/2016 Tento stejnopis odpovídá geometrickému plánu v elektronické podobě uloženému v dokumentaci katastrálního úřadu. Ověření stejnopisu geometrického plánu v listinné podobě.
Vyhovitel: ORIGEO s.r.o. Chaberská 290/13 182 00 Praha 8 Číslo plánu: 497-85/2016 Okres: Česká Lipa Obec: Brniště Kat. území: Brniště Mapový list: Nový Bor 5-7/41,5-7/43,5-7/44 Dosavadním vlastníkům pozemků byla poskytnuta možnost seznámit se v terénu s průběhem navrhovaných nových hranic, které byly označeny předepsaným způsobem: hřeb, obrubník, zeď, plot	Katastrální úřad souhlasí s očíslováním parcel. KÚ pro Liberecký kraj ČR, Česká Lipa PGP-1203/2016-501 2016.12.12 16:24:53 CET	<div style="text-align: center;">  ██████████ ██████████ </div>

VÝKAZ DOSAVADNÍHO A NOVÉHO STAVU ÚDAJŮ KATASTRU NEMOVITOSTÍ

Dosavadní stav			Nový stav					Porovnání se stavem evidence právních vztahů					
Označení pozemku parc. číslem	Výměra parcely ha m ²	Druh pozemku Způsob využití	Označení pozemku parc. číslem	Výměra parcely ha m ²	Druh pozemku Způsob využití	Typ stavby Způsob využití	Zpús. určení měr	Díl přechází z pozemku označeného v		Číslo listu vlastnictví	Výměra dílu ha m ²	Označení dílu	
								katastru nemovitostí	dřívější poz. evidenci				
st.29/1	2,61	zast. pl.	st.29/1	2,56	zast. pl.	č.p. 94 rod.dům	0	st.29/1		336	2,56		
			1599/47	5	ostat. pl. ostat. komunikace			0	st.29/1				336
59	5,87	zahrada	59	5,28	zahrada		0	59		352	5,28		
			1599/52	28	ostat. pl. ostat. komunikace	0		59				352	28
			1599/78	31	ostat. pl. jiná plocha	0		59				352	31
70/1	7,05	travní p.	70/1	6,92	travní p.		0	70/1		1	6,92		
			1599/57	13	ostat. pl. ostat. komunikace	0		70/1				1	13
70/3	,97	travní p.	70/3	,55	travní p.		0	70/3		1	,55		
			1599/43	8	ostat. pl. jiná plocha	0		70/3				1	8
			1599/61	34	ostat. pl. ostat. komunikace	0		70/3				1	34
238	8,85	zahrada	238	8,37	zahrada		0	238		1	8,37		
			1599/28	48	ostat. pl. ostat. komunikace	0		238				1	48
239/2	16,33	ostat. pl. manipulační pl.	239/2	16,19	ostat. pl. manipulační pl.		0	239/2		334	16,19		
			1599/30	13	ostat. pl. ostat. komunikace	0		239/2				334	13
			1599/63	1	ostat. pl. ostat. komunikace	0		239/2				334	1
239/3	15,03	travní p.	239/3	14,99	travní p.		0	239/3		351	14,99		
			1599/65	1	ostat. pl. ostat. komunikace	0		239/3				351	1
			1599/32	3	ostat. pl. ostat. komunikace	0		239/3				351	3
239/20	1,69	ostat. pl. manipulační pl.	239/20	1,68	ostat. pl. manipulační pl.		0	239/20		351	1,68		
			1599/64	1	ostat. pl. ostat. komunikace	0		239/20				351	1
246/1	8,94	zahrada	246/1	8,88	zahrada		0	246/1		273	8,88		
			1599/33	6	ostat. pl. ostat. komunikace	0		246/1				273	6
258/1	9,40	zahrada	258/1	8,32	zahrada		0	258/1		1	8,32		
			1599/37	80	ostat. pl. ostat. komunikace	0		258/1				1	80
			1599/70	28	ostat. pl. manipulační pl.	0		258/1				1	28
258/2	5,58	zahrada	258/2	4,76	zahrada		0	258/2		1	4,76		
			1599/36	34	ostat. pl. manipulační pl.	0		258/2				1	34
			1599/35	44	ostat. pl. ostat. komunikace	0		258/2				1	44
			1599/69	4	ostat. pl. jiná plocha	0		258/2				1	4
259/2	1,55	ostat. pl. ostat. komunikace	259/2	1,22	ostat. pl. ostat. komunikace		0	259/2		1	1,22		
			1599/71	1	zahrada	0		259/2				1	1
			1599/72	32	zahrada	0		259/2				1	32
1595/8	3,00	ostat. pl. ostat. komunikace	1595/8	2,78	ostat. pl. ostat. komunikace		0	1595/8		1	2,78		
			1599/79	22	ostat. pl. zeleň	0		1595/8				1	22
1595/9	1,50	ostat. pl. ostat. komunikace	1595/9	,68	ostat. pl. ostat. komunikace		0	1595/9		352	,68		
			1599/75	3	ostat. pl. zeleň	0		1595/9				352	3
			1599/76	46	ostat. pl. zeleň	0		1595/9				352	46
			1599/51	33	ostat. pl. zeleň	0		1595/9				352	33

VÝKAZ DOSAVADNÍHO A NOVÉHO STAVU ÚDAJŮ KATASTRU NEMOVITOSTÍ

Dosavadní stav			Nový stav											
Označení pozemku parc. číslem	Výměra parcely		Druh pozemku Způsob využití	Označení pozemku parc. číslem	Výměra parcely		Druh pozemku Způsob využití	Typ stavby Způsob využití	Zpús. určení výměr	Porovnání se stavem evidence právních vztahů				
	ha	m ²			ha	m ²				Díl přechází z pozemku označeného v katastru nemovitostí	dřívější poz. evidenci	Číslo listu vlastnictví	Výměra dílu ha	m ²
1595/10	5	32	ostat. pl.	1595/10	3	47	ostat. pl.		0	1595/10		352	3	47
			ostat. komunikace	1599/53	1	27	ostat. komunikace		0	1595/10		352	1	27
				1599/58		58	ostat. pl. ostat. komunikace		0	1595/10		352		58
57/3	3	46	ostat. pl.	57/3	3	05	ostat. pl.		0	57/3		1	3	05
			jiná plocha	1599/54		27	ostat. pl.		0	57/3		1		27
				1599/55		14	ostat. pl. ostat. komunikace		0	57/3		1		14
57/4	1	03	ostat. pl.	57/4		99	ostat. pl.		0	57/4		1		99
			jiná plocha	1599/59		4	ostat. pl. ostat. komunikace		0	57/4		1		4
57/1	6	42	ostat. pl.	57/1	6	41	ostat. pl.		0	57/1		1	6	41
			jiná plocha	1599/60		1	ostat. pl. ostat. komunikace		0	57/1		1		1
246/4	5	18	zahrada	246/4	5	16	zahrada		0	246/4		393	5	16
				1599/34		2	ostat. pl. ostat. komunikace		0	246/4		393		2
1599/17	57	31	ostat. pl.	1599/17	55	33	ostat. pl.		0	1599/17		353	55	33
			silnice	1599/27		7	ostat. pl.		0	1599/17		353		7
				1599/29	1	60	ostat. komunikace		0	1599/17		353	1	60
				1599/62		1	ostat. pl.		0	1599/17		353		1
				1599/66		4	manipulační pl. travní p.		0	1599/17		353		4
				1599/68		26	ostat. pl. manipulační pl.		0	1599/17		353		26
1599/18	22	44	ostat. pl.	1599/18	19	96	ostat. pl.		0	1599/18		353	19	96
			silnice	1599/41		15	ostat. pl.		0	1599/18		353		15
				1599/45	1	53	ostat. komunikace		0	1599/18		353	1	53
				1599/46		71	ostat. pl.		0	1599/18		353		71
				1599/73		9	ostat. pl. ostat. komunikace		0	1599/18		353		9
1799	1	65	ostat. pl.	1799	1	43	ostat. pl.		0	1799		66	1	43
			jiná plocha	1599/50		22	ostat. pl. ostat. komunikace		0	1799		66		22
1800	1	44	ostat. pl.	1800	1	02	ostat. pl.		0	1800		1	1	02
			jiná plocha	1599/42		27	ostat. pl.		0	1800		1		27
				1599/44		15	ostat. komunikace ostat. pl. jiná plocha		0	1800		1		15
1754/13		8	ostat. pl.	1754/13		8	ostat. pl.		0	1754/13		1		8
	1	92	70		1	92	70							

Výkaz údajů o bonitovaných půdně ekologických jednotkách (BPEJ) k parcelám nového stavu

Parcelní číslo podle		Kód BPEJ	Výměra		BPEJ na dílu parcely	Parcelní číslo podle		Kód BPEJ	Výměra		BPEJ na dílu parcely
katastru nemovitostí	zjednodušené evidence		ha	m ²		katastru nemovitostí	zjednodušené evidence		ha	m ²	
59		54310	5	28							
70/1		54310	6	92							
70/3		54310		55							
238		54310	8	37							
239/3		54310	14	99							
246/1		54310	8	88							
258/1		54310	8	32							
258/2		54310	4	76							
246/4		54310	5	16							
1599/66		54310		4							
1599/71		54310		1							
1599/72		54310		32							

Přehledka kladu listů

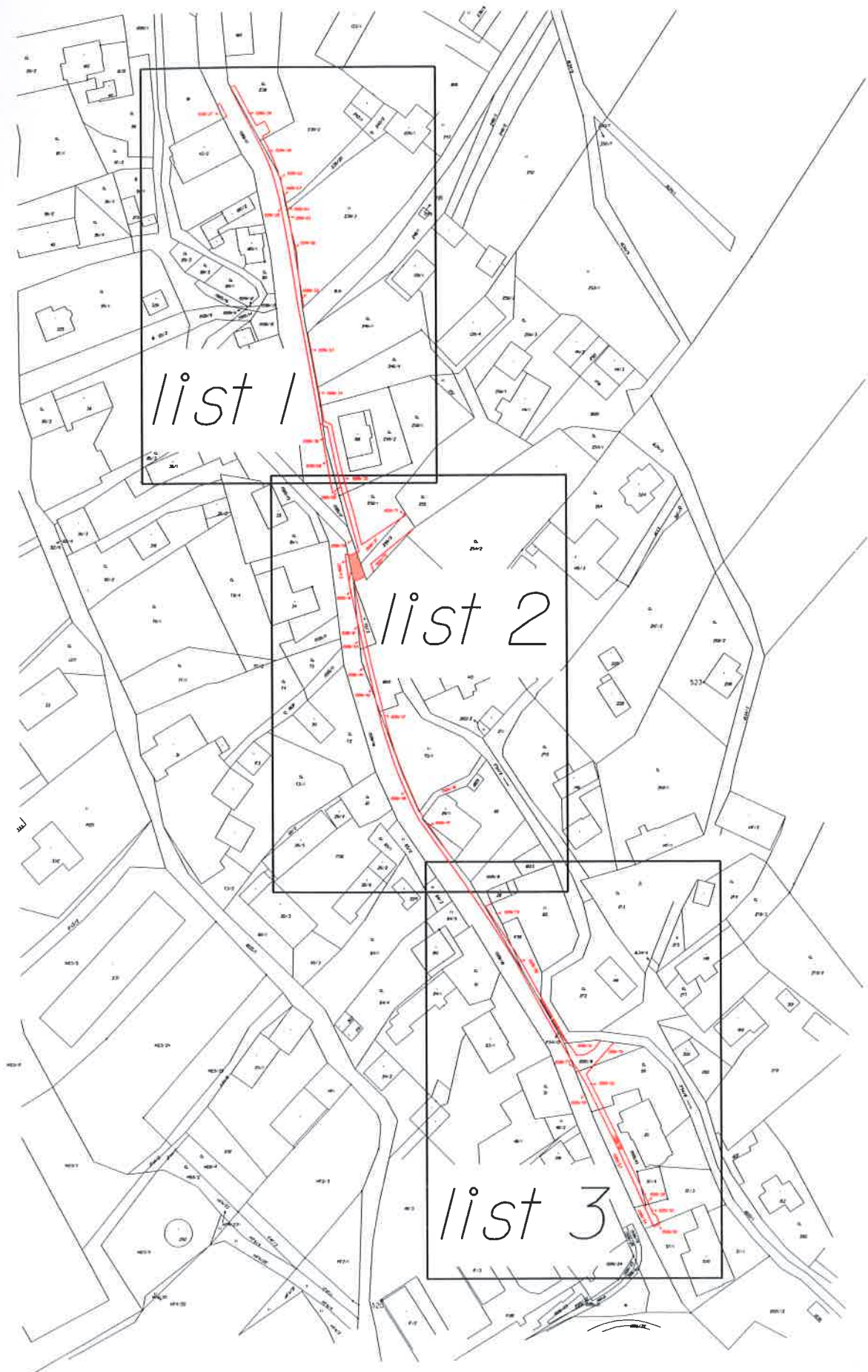

list 1

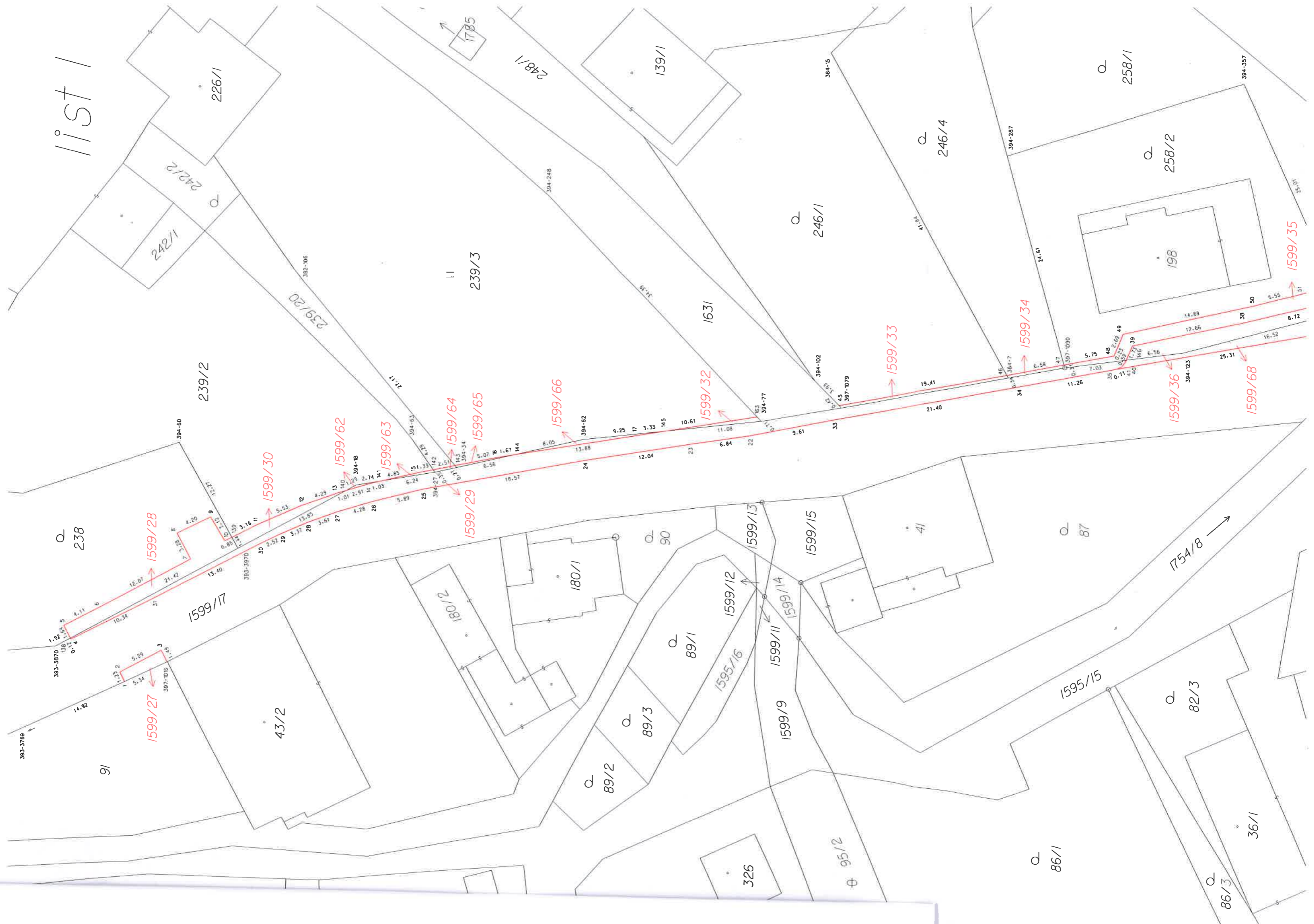

list 2



list 3

