

1:494

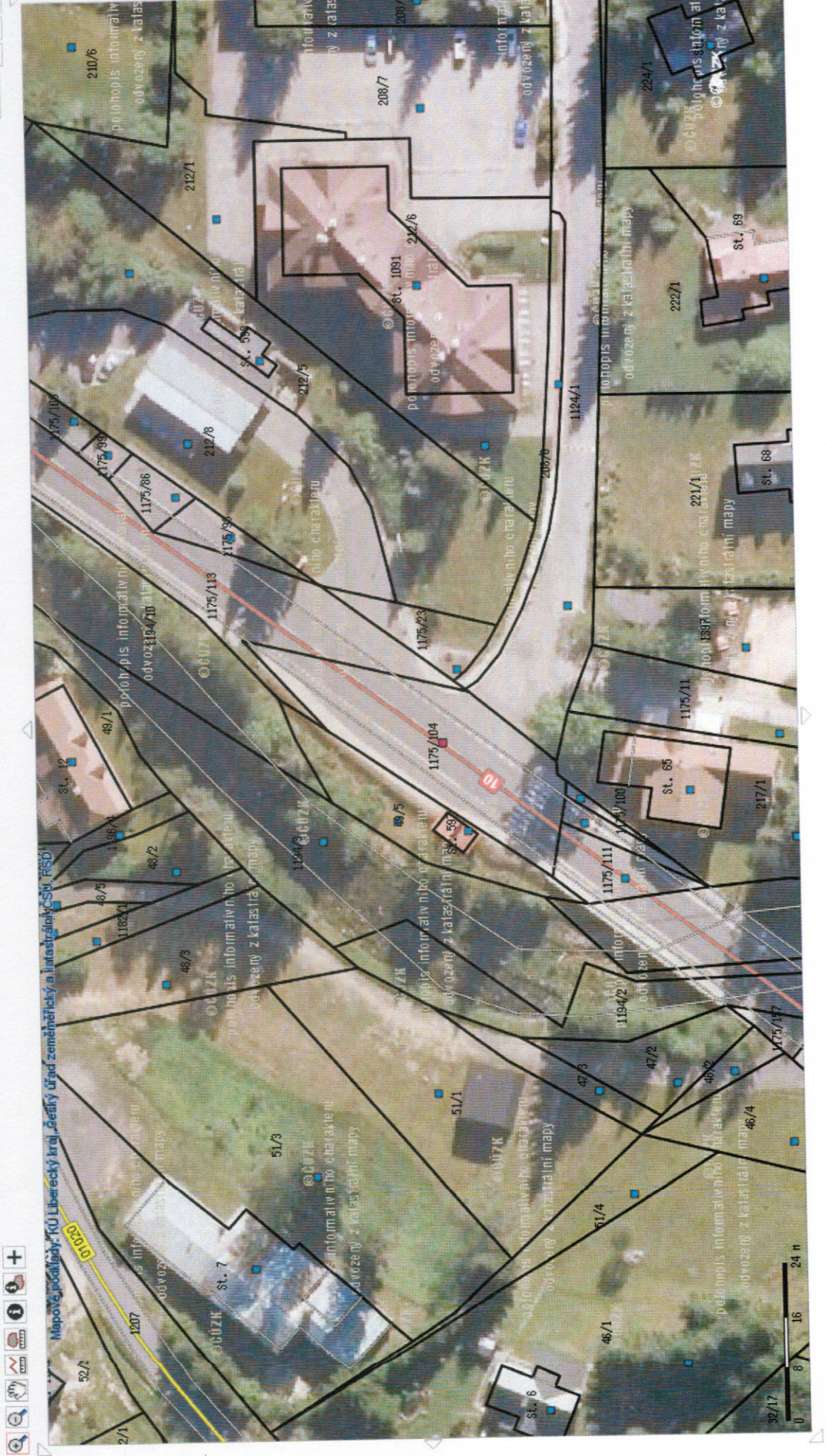

**Parcely - definiční body**  
 Katastrální území  
 Harrachov

Parcelní číslo  
 1175/104

Výměra (m<sup>2</sup>)

Druh pozemku  
 616 ostatní plocha

Způsob využití  
 silnice

List vlastnictví  
 227



Úředně se s tímto kopím souhlasí  
katastrální úřad  
dne 16.5.2013  
číslo 53/2013



Souřadnice bodů na dosavadní hranici pozemku určené měřením v terénu budou pro zápis do katastru nemovitostí upraveny podle dosavadního určení hranice lomovými body s kódem charakteristiky kvality souřadnic vyšším než 3. Důvodem je nerealizované zpřesnění této hranice, ke kterému je nutné doložit listinu prokazující shodu vlastníků na jejím průběhu (§ 19a odst. 4 katastrálního zákona).

Dělit nebo scelovat pozemky lze jen na základě územního rozhodnutí, pokud podmínky pro ně nejsou stanoveny jiným rozhodnutím nebo opatřením.

<b>GEOMETRICKÝ PLÁN</b> pro rozdělení pozemku	Náležitosti a přesnosti odpovídá právním předpisům.	Katastrální úřad, katastrální pracoviště souhlasí s očištváním parcel.
Vyhotovil: GEOMETRICKÉ PLÁNY v.o.s. Rumiancevova 3 460 01 Liberec 1 tel: 482 710 141		
Číslo plánu: 1991 - 691 / 2012		
Okres: Semily		
Obec: Harrachov		
Katastrální území: Harrachov	Geometrický plán ověřil úředně oprávněný zeměměřický inženýr:	Souhlas katastrálního úřadu
Mapový list: DKM		
Kód způsobu určení výměr je určen podle §77 odst. 2 vyhlášky č. 26/2007 Sb.	Dne 22.4.2013 Číslo 90/2013	Dne 13-05-2013 číslo 378/13
Usořováním vlastníkům pozemků bude poskytnuta možnost seznámit se v terénu a průběhem navrhovaných nových hranic, které byly označeny předepsaným způsobem.	Úředně oprávněný zeměměřický inženýr odpovídá za odbornou úroveň geometrického plánu, za dosažení předepsané přesnosti a za správnost a úplnost náležitostí podle právních předpisů.	Jeden výtisk geometrického plánu a předepsané přílohy jsou uloženy u katastrálního úřadu, katastrálního pracoviště
viz poznámka seznamu souřadnic		



