

VÝKAZ DOSAVALNÍHO A NOVÉHO STAVU ÚDAJŮ KATASTRU NEMOVITOSTÍ															
Dosavadní stav					Nový stav										
Označení pozemku parc. číslem	Výměra parcely		Druh pozemku	Označení pozemku parc. číslem	Výměra parcely		Druh pozemku	Typ stavby	Způsob využití	Způsob určení výměr	Porovnání se stavem evidence právních vztahů				
	he	m ²			Způsob využití	he					m ²	Způsob využití	Díl přechází z pozemku označeného v katastru nemovitostí		Číslo listu vlastnictví
			drívější poz. evidenci				he	m ²							
1	21	28	travní p.	1	19	21	travní p.			0					
				1323/8	2	07	ostat.pl. jiná plocha			0	1		10002	2	07
1315/1	2	55	orná půda	1315/1	2	52	42	orná půda		0					
				1315/7	3	35	orná půda			0	1315/1		266	3	35
1323			travní p.	1323/9			71	ostat.pl. ost.kom.		0	1323		10002		71
				1323/10			68	ostat.pl. jiná plocha		0	1323		10002	17	68
				1323/11			59	travní p.		0	1323		10002	10	59
2318/1	1	69	ostat.pl. silnice	2318/1	1	69	17	ostat.pl. silnice		0					
				2318/5			39	ostat.pl. silnice		0	2318/1		182		39
2463	3	15	ostat.pl. silnice	2463/7	3	12	09	ostat.pl. silnice		0	2463		182	3	12
				2463/8			92	ostat.pl. ost.kom.		0	2463		182	1	92
				2463/9			85	ostat.pl. jiná plocha		0	2463		182	1	85
	7	91	45		7	91	45								

Výkaz údajů o bonitovaných půdně ekologických jednotkách (BPEJ) k parcelám nového stavu												
Parcelní číslo podle katastru nemovitostí		Kód BPEJ	Výměra			BPEJ na dílu parcely	Parcelní číslo podle katastru nemovitostí		Kód BPEJ	Výměra		BPEJ na dílu parcely
zjednodušené evidence	ha		m ²	ha	m ²		zjednodušené evidence	ha		m ²		
1		86811	11	00		1315/7		83421		3	32	
		73311	3	62				83551			3	
		83421		17		1323/11		83521		2	22	
		83521	4	42				86811		1	04	
1315/1		83421	2	27	81			83421		7	33	
		83551	24	61								

GEOMETRICKÝ PLÁN pro rozdelení pozemku	Geometrický plán ověřil úředně oprávněný zeměměřický inženýr:		Stejnopis ověřil úředně oprávněný zeměměřický inženýr:	
	Jméno, příjmení:		Jméno, příjmení:	
	Číslo položky seznamu úředně oprávněných zeměměřických inženýrů:	175/1995	Číslo položky seznamu úředně oprávněných zeměměřických inženýrů:	175/1995
	Dne: 10.10.2017	Číslo: 107/2017	Dne: 30.10.2017	Číslo: 1091/2017
	Nálezitostmi a přesností odpovídá právním předpisům.		Tento stejnopis odpovídá geometrickému plánu v elektronické podobě uloženému v dokumentaci katastrálního úřadu.	
Vyhotovitel: GEOP-Daniela Kindlová Valdštejská 41 514 01 Jilemnice	Katastrální úřad souhlasí s označováním parcel.		Ověření stejnopisu geometrického plánu v listinné podobě.	
Číslo plánu: 409-78/2017	KÚ pro Liberecký kraj KP Semily			
Okres: Semily	PGP-0980/2017-608			
Obec: Studenec	2017.10.30 10:12:41 CET			
Kat. území: Zálesní Lhota				
Mapový list: Jičín 2-0/21, Vr2-9/43, Vr2-9/44				
Dosavadním vlastníkům pozemků byla poskytnuta možnost seznámit se v terénu s průběhem navrhovaných nových hranic, které byly označeny předepsaným způsobem.				

2468

380-

1315/1

2463/8

380-435

2463/9

1.82 2.15 13.80 14.73 1.95

380-398

380-423

20.21 20.20 21.19 21.90 21.72 18.70 22.68 13.23/9

1315/7

1323/11

1323

1323/10

2463/7

1318/1

1320

DETAIL:

1315/1

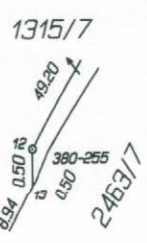

DETAIL:



1318/3

1286

1315/3

380-279

14.20 29 3.83 380-307

30

18.18

88.88

49.20

80.20

10

27.88

25.44

9

10

11

12

13

14

15

16

17

18

19

20

21

22

23

24

25

26

27

28

29

30

31

32

33

34

35

36

37

38

39

40

41

42

43

44

45

46

47

48

49

50

51

52

53

54

55

56

57

58

59

60

61

62

63

64

65

66

67

68

69

70

71

72

73

74

75

76

77

78

79

80

81

82

83

84

85

86

87

88

89

90

91

92

93

94

95

96

97

98

99

100

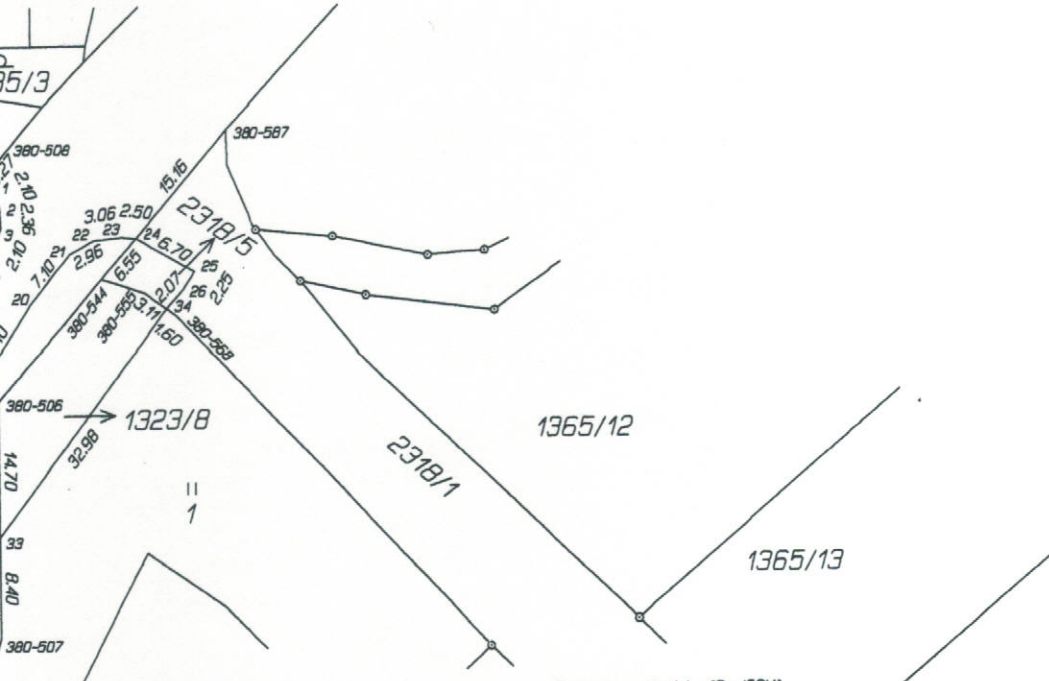

Seznam souřadnic (S-JTSK)

Číslo bodu	Souřadnice pro zápis do KN Y	X	Kód kv.	Souřadnice určené měřením Y	X	Poznámka
k.o. Zálesná Lhota (790591)						
380-250	655755.21	1000034.59	8	655751.97	1000038.03	kolík
380-255	655751.46	1000026.00	8	655748.68	1000029.20	"
380-279	655744.74	1000053.78	8	655741.18	1000056.68	barva na asf.
380-307	655728.32	1000047.17	8	655724.41	1000050.13	kolík
380-398	655682.42	999912.00	8	655681.81	999913.91	"
380-423	655668.03	999918.58	8	655667.30	999920.22	barva na asf.
380-435	655660.77	999875.09	8	655662.97	999879.55	kolík
380-472	655646.68	999856.60	8	655647.05	999857.52	"
380-506	655639.25	999873.55	8	655640.26	999875.75	"
380-507	655639.17	999899.41	8	655639.34	999898.83	"
380-508	655638.85	999846.85	8	655639.41	999847.69	"
380-544	655627.82	999860.25	8	655628.18	999861.27	"
380-555	655623.09	999861.80	8	655623.44	999862.60	barva na asf.
380-568	655619.48	999864.35	8	655619.79	999865.08	kolík
380-587	655613.95	999844.00	8	655614.43	999844.51	"
1	655640.33	999851.30	3			obrubič
2	655639.46	999853.19	3			"
3	655639.29	999855.55	3			"
4	655640.10	999857.48	3			"
5	655642.53	999860.65	3			"
6	655666.50	999891.33	3			"
7	655668.01	999890.36	3			"
8	655669.09	999889.27	8	655669.82	999891.51	"
9	655671.34	999892.49	3			pl.mezník
10	655686.20	999916.05	3			"
11	655725.77	999985.76	3			"
12	655748.86	1000029.17	3			"
13	655751.63	1000026.40	8	655748.85	1000029.68	obrubič
14	655673.14	999932.78	3			"
15	655671.19	999933.80	3			"
16	655661.23	999916.25	3			"
17	655663.19	999915.23	3			"
18	655654.51	999892.97	3			"
19	655641.70	999873.44	3			"
20	655636.00	999863.95	3			"
21	655631.66	999858.36	3			"
22	655629.08	999856.87	3			"
23	655626.06	999856.40	3			"
24	655623.95	999855.72	8	655623.57	999856.60	barva na obr.
25	655617.91	999860.20	3			obrubič
26	655619.06	999862.14	3			"
28	655658.57	999878.95	3			"
29	655731.11	1000048.29	8	655728.02	1000051.54	kolík
30	655723.49	1000033.96	3			pl.mezník
31	655677.89	999956.61	3			"
32	655641.89	999893.53	3			"
33	655639.20	999888.46	8	655639.68	999890.42	kolík
34	655620.65	999863.53	8	655620.51	999863.63	"
35	655640.74	999849.21	8	655641.42	999850.26	barva na obrubič
36	655661.90	999908.98	8	655662.21	999912.69	"
37	655654.58	999897.53	8	655654.08	999899.02	"

Souřadnice bodů na dosavadní hranici pozemku určene měřením v terenu budou pro zápis do katastru nemovitostí upraveny podle dosavadního určení hranice lomovými body s kódem charakteristiky kvality souřadnic vyšším než 3. Důvodem je nerealizované zpřesnění této hranice, ke kterému je nutné doložit listinu prokazující shodu vlastníka na jejím průběhu (§ 50 odst. 1 písm. a) katastrálního zákona).