



Seznam souřadnic (S-JTSK)

Bod číslo :	Y	X	KKV
2	678483.86	986068.12	3
3	678483.40	986067.27	3
5	678486.25	986009.92	3
9	678485.98	985989.95	3
10	678486.06	985960.98	3
11	678487.25	985961.40	3
12	678486.55	985948.01	3
13	678486.75	985946.99	3
14	678487.07	985946.51	3
15	678487.90	985946.18	3
23	678481.59	986079.52	3
24	678481.86	986078.49	3
25	678482.91	986077.71	3
34	678488.96	985946.13	3
36	678477.76	986146.40	3
37	678479.29	986131.53	3
38	678480.69	986131.62	3
39	678479.77	986143.31	3
40	678478.45	986142.50	3
41	678479.08	986146.91	3
42	678474.80	986154.90	3
45	678472.99	986159.56	3
47	678469.16	986167.69	3
48	678466.27	986176.98	3
49	678464.88	986176.58	3
50	678463.13	986180.30	3
51	678464.35	986181.12	3
54	678461.83	986186.17	3
55	678463.23	986186.83	3
56	678463.66	986190.74	3
57	678462.26	986191.12	3
58	678464.39	986194.20	3
59	678463.00	986194.44	3
60	678466.32	986201.45	3
61	678464.97	986201.82	3
62	678468.18	986207.15	3
63	678466.81	986207.54	3

Dělit nebo scelovat pozemky lze jen na základě územního rozhodnutí, pokud podmínky pro ně nejsou stanoveny jiným rozhodnutím nebo opatřením.

<p>GEOMETRICKÝ PLÁN</p> <p>Pro rozdělení pozemku</p> <p>Vyhotovil : Geodézie Jizerky s.r.o. Zlatá 10-12 466 02 Jablonec nad Nisou 2 Tel./fax: 483 391 414</p> <p>Číslo plánu : 468-163/2008</p> <p>Okres : Jablonec nad Nisou</p> <p>Obec : Skuhrov</p> <p>Kat. území : Skuhrov u Železného Brodu</p> <p>Mapový list : DKM</p> <p>Kód způsobu určení výměr je určen podle § 77 odst. 2 vyhlášky č. 26/2007 Sb.</p> <p>Dosavadním vlastníkům pozemků byla poskytnuta možnost seznámit se v terénu s průběhem navrhovaných nových hranic, které byly označeny předepsaným způsobem :</p> <p style="text-align: center;">betonovým obrubníkem</p>	<p>Náležitosti a přesnosti odpovídá právním předpisům.</p> <div style="text-align: center;">  </div> <p style="text-align: center;">[Redacted]</p> <p>Geometrický plán vyhotovila úředně oprávněná zeměměřičská inženýrská kancelář :</p> <p style="text-align: center;">[Redacted]</p> <p>Dne 17.8.2009 Číslo 391/2009</p> <p>Úředně oprávněný zeměměřičský inženýr odpovídá za odbornou úroveň geometrického plánu, za dosažení předepsané přesnosti a za správnost a úplnost náležitostí podle právních předpisů.</p>	<p>Katastrální úřad, katastrální pracoviště souhlasí s očíslováním parcel.</p> <div style="text-align: center;">  </div> <p style="text-align: center;">[Redacted]</p> <p>Souhlas katastrálního úřadu, katastrálního pracoviště potvrdil :</p> <p style="text-align: center;">[Redacted]</p> <p>Dne 26. VIII. 2009 Číslo 795/09</p> <p>Jeden proпис geometrického plánu a předepsané přílohy jsou uloženy u katastrálního úřadu, katastrálního pracoviště.</p>
---	---	---

VÝKAZ DOSAVADNÍHO A NOVÉHO STAVU ÚDAJŮ KATASTRU NEMOVITOSTÍ

Dosavadní stav				Nový stav											
Označení pozemku parcelním číslem	Výměra parcely		Druh pozemku	Označení pozemku parcelním číslem	Výměra parcely		Druh pozemku	Typ stavby	Způsob určení výměr	Porovnání se stavem evidence právních vztahů					
										Díl přechází z pozemku označeného v		Číslo listu vlastnický	Výměra dílu		Označení dílu
	ha	m ²	Způsob využití		ha	m ²	Způsob využití	Způsob využití	katastru nemovitostí	dřívější poz.evidenci	ha		m ²		
2180	4	41	10	ostat.pl. silnice	2180/1	4	34	90	ostat.pl. silnice	2	2180	329	4	34	90
				2180/2	23	ostat.pl. zeleň	2	2180	329	23					
				2180/3	2	59	ostat.pl. ostat.komunik.	2	2180	329	2	59			
				2180/4	40	ostat.pl. zeleň	2	2180	329	40					
				2180/5	98	ostat.pl. zeleň	2	2180	329	98					
				2180/6	1	86	ostat.pl. ostat.komunik.	2	2180	329	1	86			
				2180/7	14	ostat.pl. zeleň	2	2180	329	14					
	4	41	10		4	41	10								

65	678468.88	986213.31	3
66	678472.44	986219.42	3
67	678471.10	986219.88	3
68	678473.79	986223.68	3
69	678472.46	986224.15	3
70	678483.56	986258.63	3
71	678482.19	986258.96	3
72	678487.28	985946.43	3
73	678488.23	985961.42	3
75	678484.07	986068.14	3
76	678483.20	986077.73	3
77	678482.31	986094.61	3
78	678478.07	986149.77	3
79	678467.56	986174.28	3
80	678482.83	986258.81	3
181-1	678488.91	985946.98	3
181-5	678489.31	985940.25	3
181-6	678487.09	985935.25	3
181-19	678486.89	985989.56	3
184-11	678486.14	986046.46	3
184-13	678483.99	986068.96	3
184-15	678483.30	986076.37	3
184-16	678482.22	986091.45	3
184-147	678468.24	986172.16	3
184-150	678467.09	986175.75	3
184-155	678483.52	986137.11	3
184-184	678473.97	986222.88	3
184-188	678483.24	986260.11	3
184-267	678484.65	986258.90	3
184-479	678479.20	986150.00	3
184-481	678477.77	986149.71	3
184-514	678469.90	986212.00	3
394-1	678471.85	986217.21	3

Část A

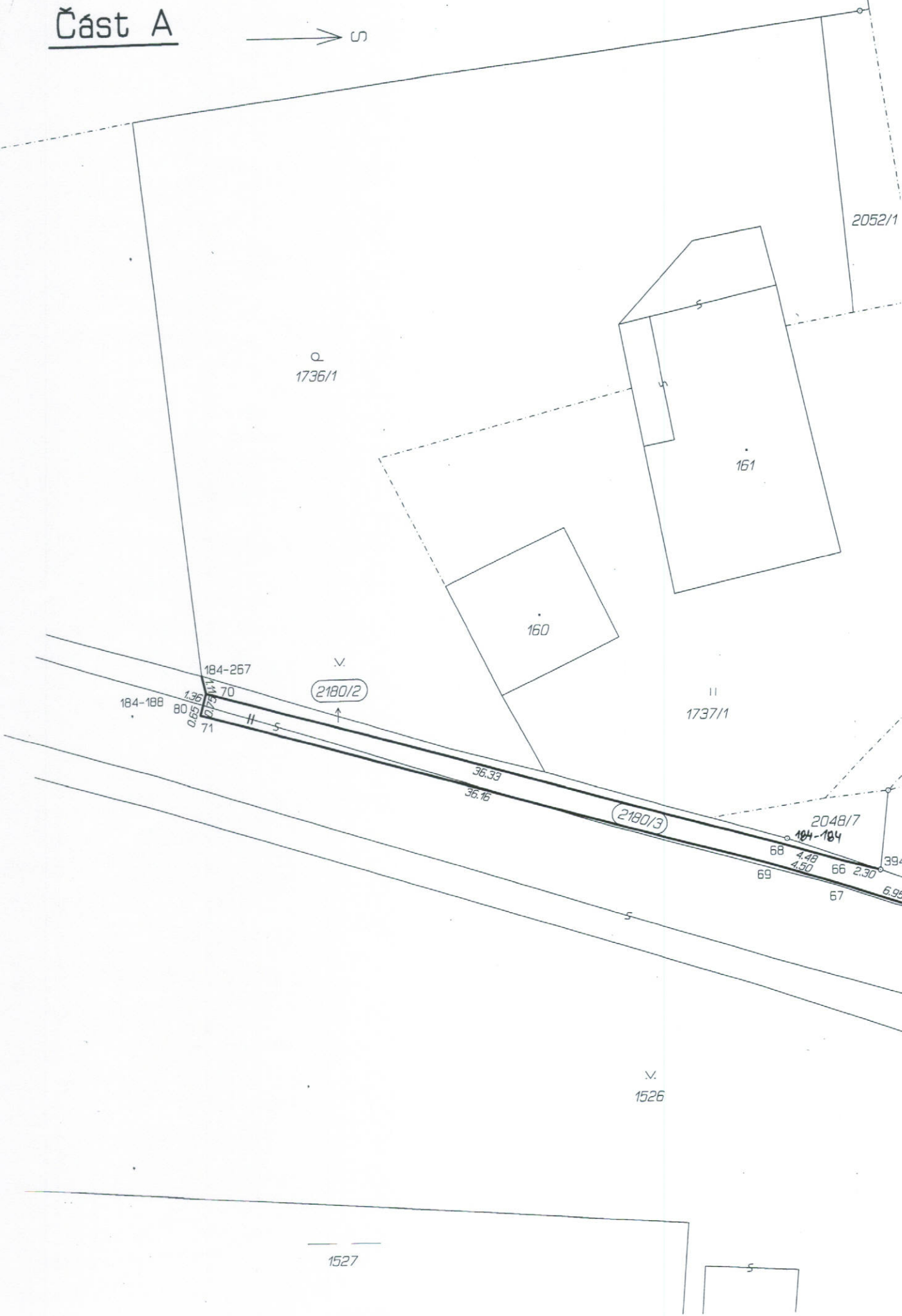

2052/1

Q
1736/1

161

160

V
(2180/2)

II
1737/1

(2180/3)

2048/7
104-104

68 4.48 39
69 4.50 66 2.30 67 5.95

V
1526

1527

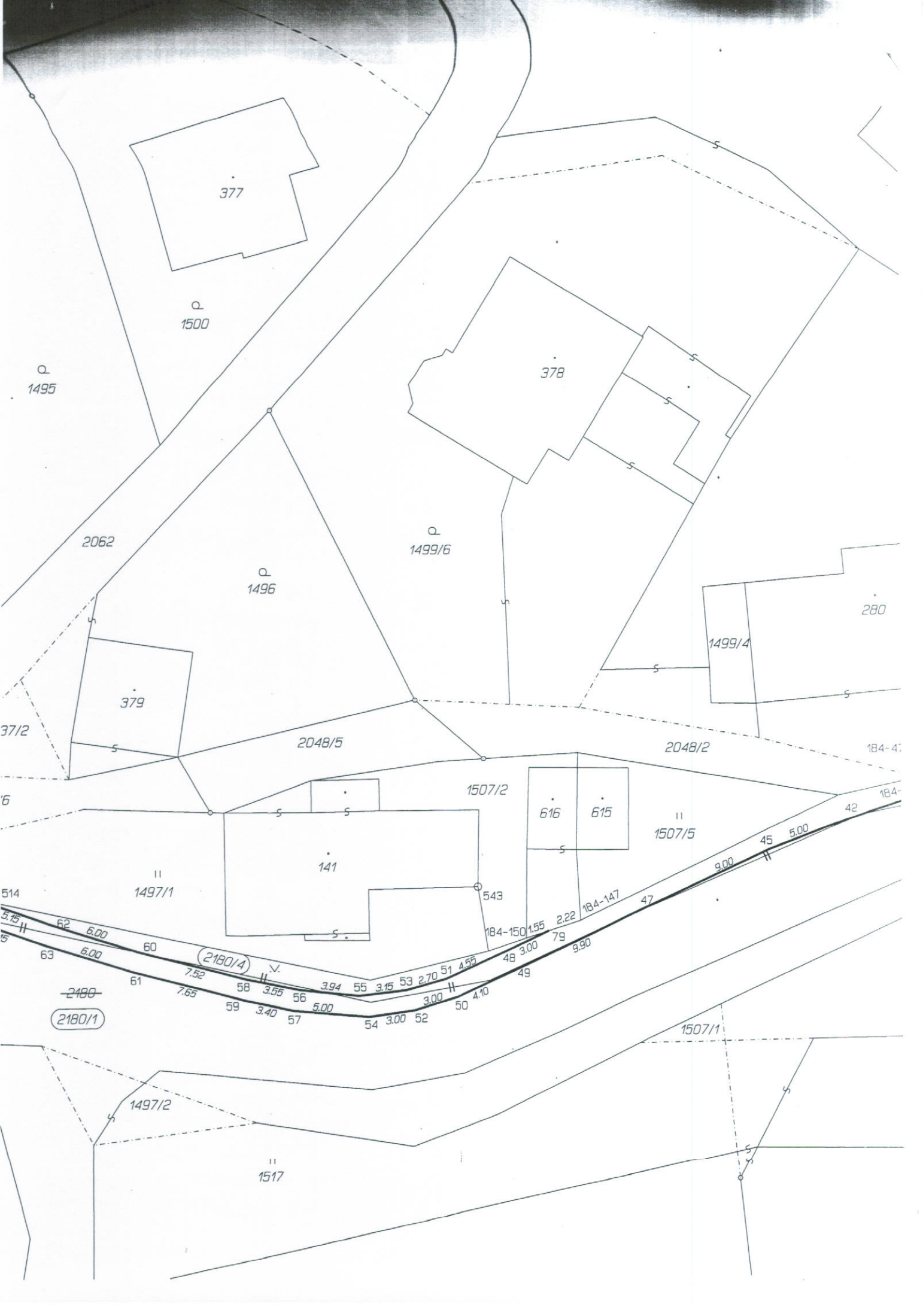

377

1500

1495

2062

1496

378

1499/6

280

1499/4

379

2048/5

2048/2

184-41

1507/2

616

615

1507/5

1497/1

141

543

184-150

79

184-147

47

9.00

45

5.00

184-42

514

5.15

62

6.00

60

2180/4

7.52

58

3.55

56

3.94

55

3.15

53

2.70

51

4.55

48

3.00

79

9.90

49

3.00

50

4.10

2180/1

61

7.65

59

3.40

57

54

3.00

52

1497/2

1517

1507/1

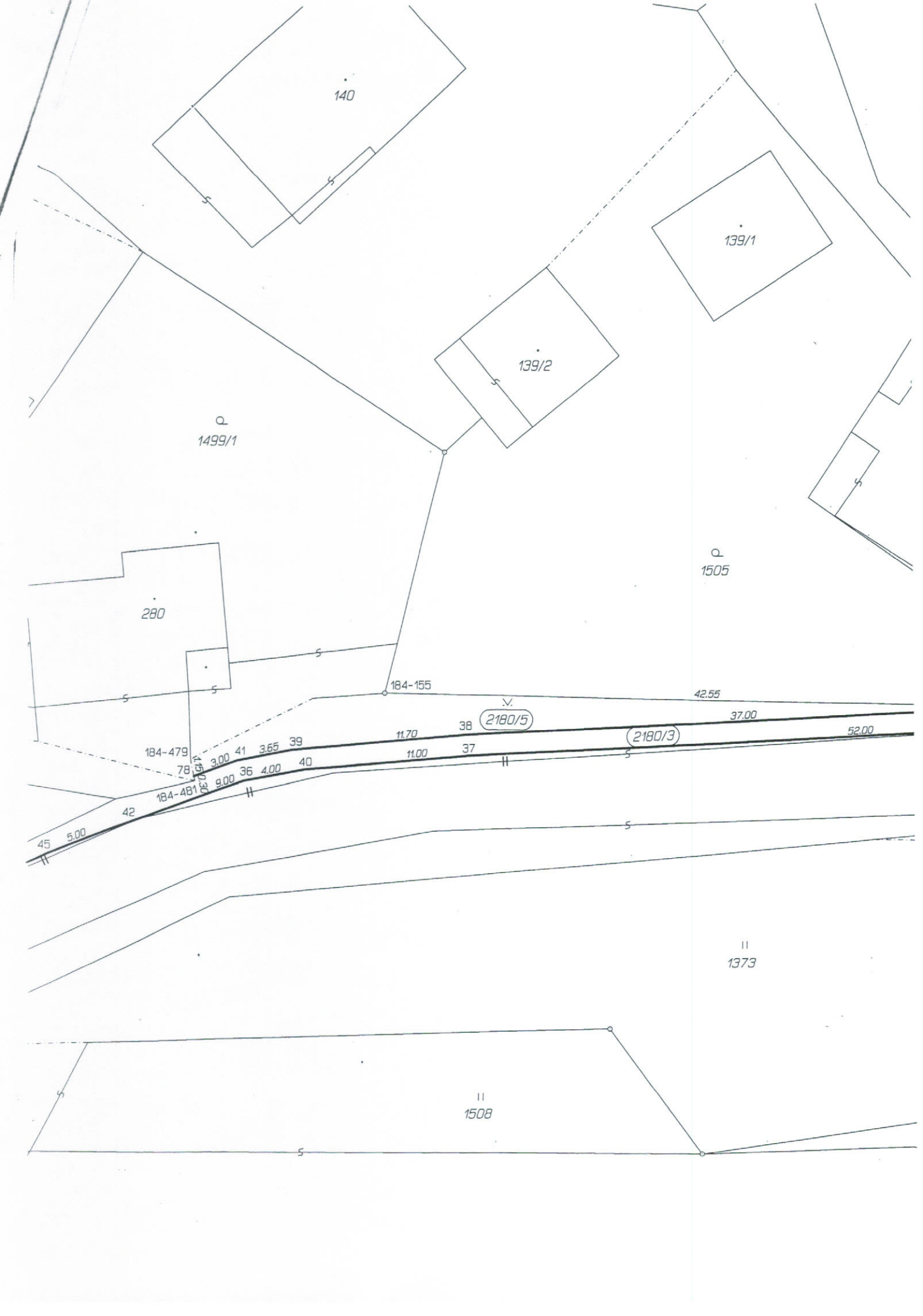

140

139/1

139/2

Q
1499/1

Q
1505

280

184-155

42.55

V
(2180/5)

37.00

(2180/3)

52.00

184-479

11.70

38

78

3.00

41

3.65

39

11.00

37

184-481

9.00

36

4.00

40

42

5.00

45

II
1373

II
1508

Část B

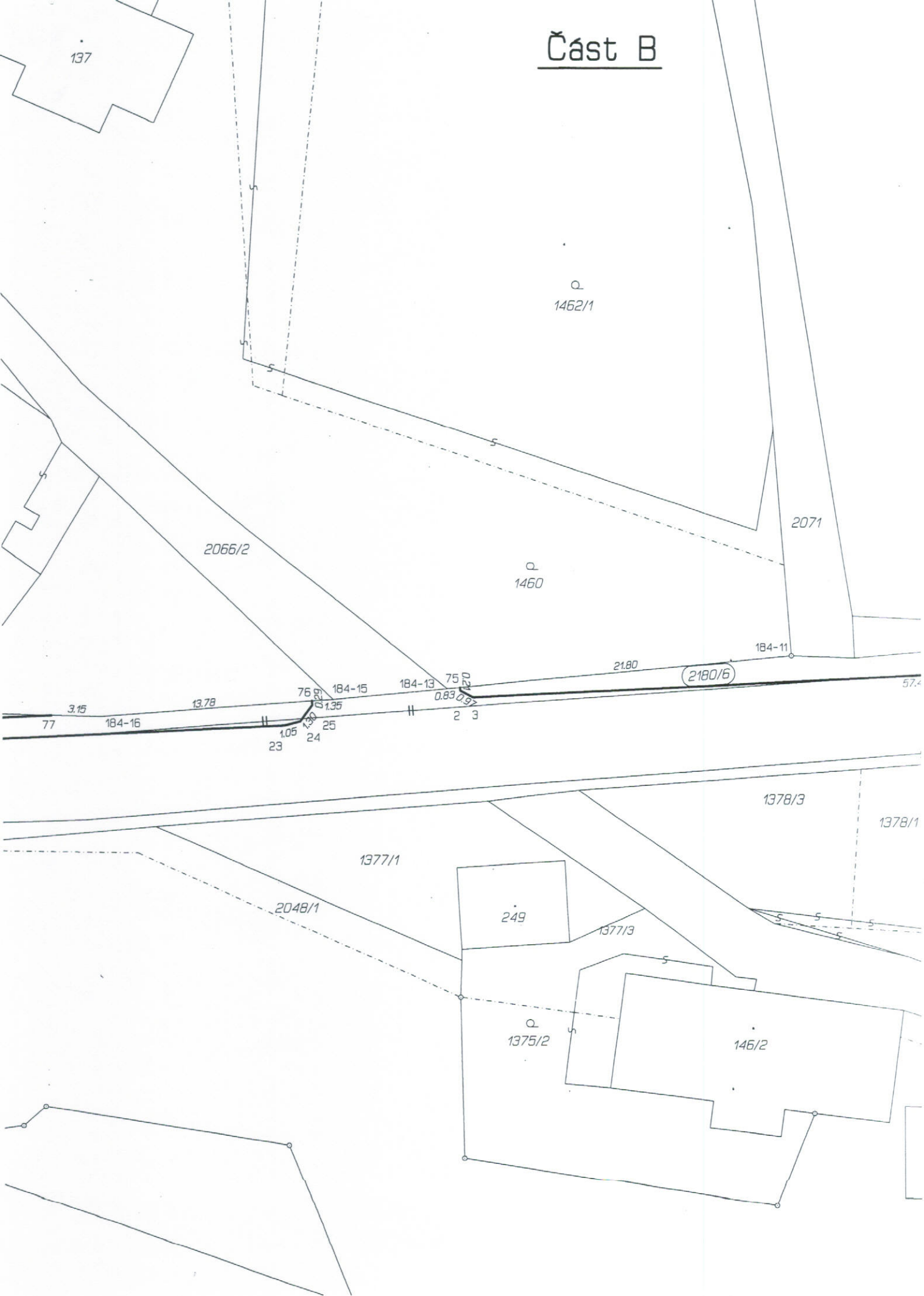

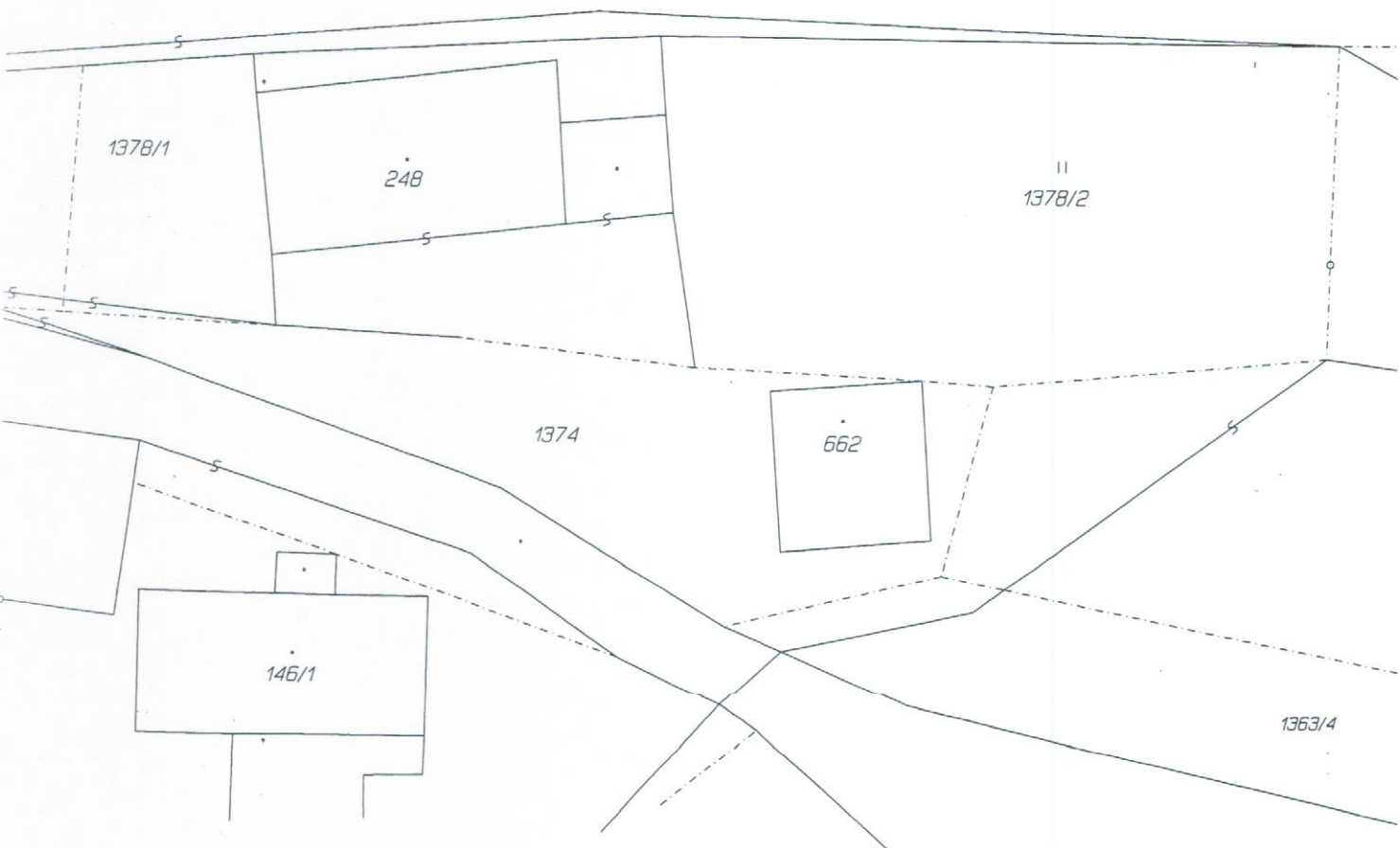

Část C

II
1356/8

654

1356/3

II
1356/4

OU

220

V.
2180/7

28.20

28.20

29.00

73

14.48

10

13.00

181-1

34

5.90

181-5

11.20

181-6

1.04

0.59

0.67

0.72

0.72

0.22

12

13

14

1358

II
1363/2

79

3/1