

VÝKAZ DOSAVADNÍHO A NOVÉHO STAVU ÚDAJŮ KATASTRU NEMOVITOSTÍ

Dosavadní stav			Nový stav								
Označení pozemku parc. číslem	Výměra parcely ha · m ²	Druh pozemku Způsob využití	Označení pozemku parc. číslem	Výměra parcely ha · m ²	Druh pozemku Způsob využití	Typ stavby Způsob využití	Zpús. určení výměr	Porovnání se stavem evidence právních vztahů			
								Díl přechází z pozemku označeného v katastru nemovitostí	Číslo listu vlastnictví	Výměra dílu ha · m ²	Označení dílu
18/1	15 · 48	ostat. pl. zeleň	18/1	15 · 42	ostat. pl. zeleň		2	18/1	1	15 · 42	
1505/2	8 · 97	ostat. pl. ostat. komunikace	1505/2	8 · 78	ostat. pl. ostat. komunikace		2	1505/2	1	8 · 78	
1505/6	9 · 26	ostat. pl. silnice	1505/6	8 · 38	ostat. pl. silnice		2	1505/6	1733	8 · 38	
1505/7	1 · 09	ostat. pl. ostat. komunikace	1505/7	1 · 54	ostat. pl. ostat. komunikace		2	1505/6 1505/7	1733 1	· 45 1 · 09 1 · 54	a celá
1505/10	· 66	ostat. pl. ostat. komunikace	1505/10	1 · 35	ostat. pl. ostat. komunikace		2	18/1 1505/2 1505/6 1505/10	1 1 1733 1	· 6 · 19 · 44 · 66 1 · 35	d c b celá
*1)	35 · 46			35 · 47							

*1) Rozdíl 1 m² vznikl zaokrouhlením nových výměr (bod 14.7b přílohy vyhlášky č. 357/2013 Sb.)

GEOMETRICKÝ PLÁN pro změna hranice pozemku	Geometrický plán ověřil úředně oprávněný zeměměřický inženýr	Stejnopis ověřil úředně oprávněný zeměměřický inženýr:
	Jméno, příjmení: [redacted]	Jméno, příjmení: [redacted]
	Číslo položky seznamu úředně oprávněných zeměměřických inženýrů: 2290/06	Číslo položky seznamu úředně oprávněných zeměměřických inženýrů: 2290/06
	Dne: 28.2.2018 Číslo: 91/2018	Dne: 22.3.2018 Číslo: 90/2018
Náležitostmi a přesností odpovídá právním předpisům.	Tento stejnopis odpovídá geometrickému plánu v elektronické podobě uloženému v dokumentaci katastrálního úřadu.	
Vyhotovitel: ORIGEO s.r.o. Chaberská 290/13 18200 Praha 8	Katastrální úřad souhlasí s očíslováním parcel.	
Číslo plánu: 968-13/2018	KÚ pro Liberecký kraj KP Liberec [redacted] PGP - 382/2018-505 2018.03.13 15:02:12 CET	
Okres: Liberec		
Obec: Chrastava		
Kat. území: Chrastava I		
Mapový list: Liberec 7-3/41, 7-3/43		
Dosavadním vlastníkům pozemků byla poskytnuta možnost seznámit se v terénu s průběhem navrhovaných nových hranic, které byly označeny předepsaným způsobem:		
obrubníky	[redacted]	

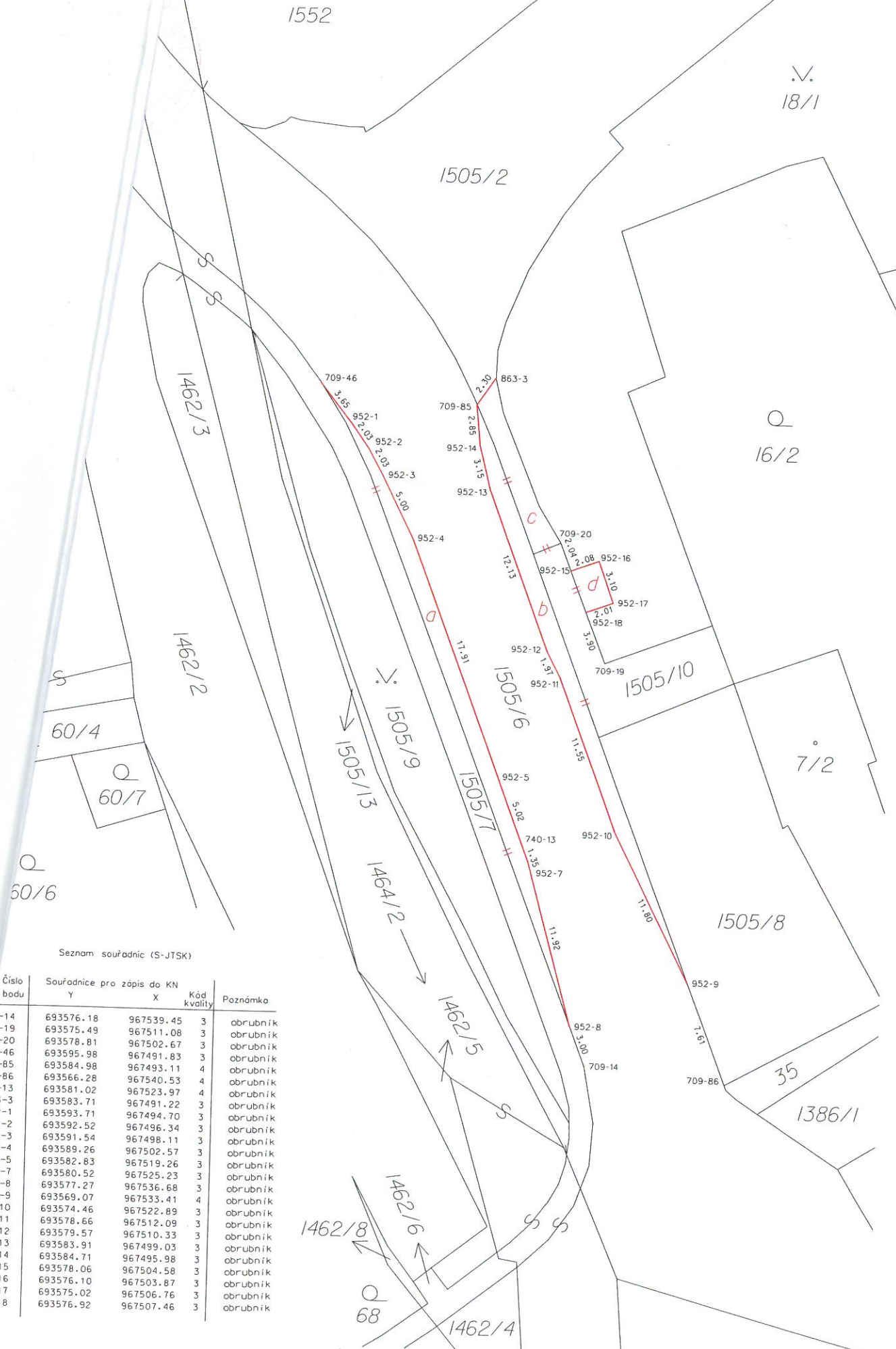

Seznam souřadnic (S-JTSK)

Číslo bodu	Souřadnice pro zápis do KN		Kód kvality	Poznámka
	Y	X		
09-14	693576.18	967539.45	3	obrubník
09-19	693575.49	967511.08	3	obrubník
09-20	693578.81	967502.67	3	obrubník
09-46	693595.98	967491.83	3	obrubník
709-85	693584.98	967493.11	4	obrubník
709-86	693566.28	967540.53	4	obrubník
740-13	693581.02	967523.97	4	obrubník
863-3	693583.71	967491.22	3	obrubník
952-1	693593.71	967494.70	3	obrubník
952-2	693592.52	967496.34	3	obrubník
952-3	693591.54	967498.11	3	obrubník
952-4	693589.26	967502.57	3	obrubník
952-5	693582.83	967519.26	3	obrubník
952-7	693580.52	967525.23	3	obrubník
952-8	693577.27	967536.68	3	obrubník
952-9	693569.07	967533.41	4	obrubník
952-10	693574.46	967522.89	3	obrubník
952-11	693578.66	967512.09	3	obrubník
952-12	693579.57	967510.33	3	obrubník
952-13	693583.91	967499.03	3	obrubník
952-14	693584.71	967495.98	3	obrubník
952-15	693578.06	967504.58	3	obrubník
952-16	693576.10	967503.87	3	obrubník
952-17	693575.02	967506.76	3	obrubník
952-18	693576.92	967507.46	3	obrubník